



**Bolsa
de Cereales**

Instituto de Estudios
Económicos

Informe de Comercialización Agrícola

**Mes 80 - Año VIII
Enero 2019**

Campaña 2018/19

Las compras de granos por parte de los sectores exportador e industrial acumuladas al 26 de diciembre que se registran para la campaña 2018/19 arrojan una suma total de 20.2 MTn. Las comercializaciones destacadas son las de trigo, maíz y soja que ascienden a 9.9, 5.4 y 3.6 MTn., respectivamente. Por su parte, las de cebada cervecera y girasol ascienden a 0.7, y 0.5 MTn., respectivamente, mientras que las de sorgo permanecen nulas.

Compras acumuladas del sector exportador e industrial al 26-12-2018 en miles de toneladas

Campaña	Soja	Maíz	Trigo	Girasol	Cebada cervecera	Sorgo	Total
2013/14	2.870	1.620	2.080	221	273	4	7.067
2014/15	2.805	4.931	5.223	350	453	21	13.783
2015/16	2.820	2.411	1.765	260	210	9	7.475
2016/17	5.112	5.326	6.045	618	287	3	17.390
2017/18	6.826	5.207	8.093	646	643	32	21.446
2018/19	3.632	5.441	9.924	532	695	2	20.225

Fuente: Elaboración propia en base a Dirección de Mercados Agroalimentarios, MinAgri.

Campaña 2018/19 - Diciembre

La comercialización de granos por parte de los sectores exportador e industrial al último dato de diciembre de 2018 se incrementó en 2.9 MTn. respecto del mes pasado para el total de los cultivos de la campaña 2018/19. Este valor es inferior a las 3.7 MTn. de variación que se observaron en el mismo período del año pasado para la campaña 2017/18, y se encuentra -0.7 MTn. por debajo del promedio de las tres campañas anteriores.

El trigo fue el cultivo que más aumentó su comercialización, al crecer 1.7 MTn.

Variación mensual de las compras del sector exportador e industrial al 26-12-2018 en miles de toneladas

Campaña	Soja	Maíz	Trigo	Girasol	Cebada cervecera	Sorgo	Total
2013/14	529	131	653	143	30	1	1.486
2014/15	483	2.323	1.443	121	453	21	4.845
2015/16	566	1.072	918	194	-172	9	2.587
2016/17	895	286	2.077	204	-91	3	3.374
2017/18	783	699	1.862	222	70	17	3.653
2018/19	389	505	1.724	256	32	1	2.907

Soja

Las compras de soja por parte de los sectores exportador e industrial, en lo que va de la campaña 2018/19, alcanzan un volumen de 3.6 MTn., con 0.6 y 3 MTn. para el sector exportador y el sector industrial, respectivamente.

Según el panorama agrícola, al 27 de diciembre, continúa la siembra correspondiente a la campaña 18/19, registrando un avance del 83.3% sobre las 17.9 MHa previstas para esta nueva campaña.

Compras del sector exportador e industrial al 26-12-2018 en miles de toneladas

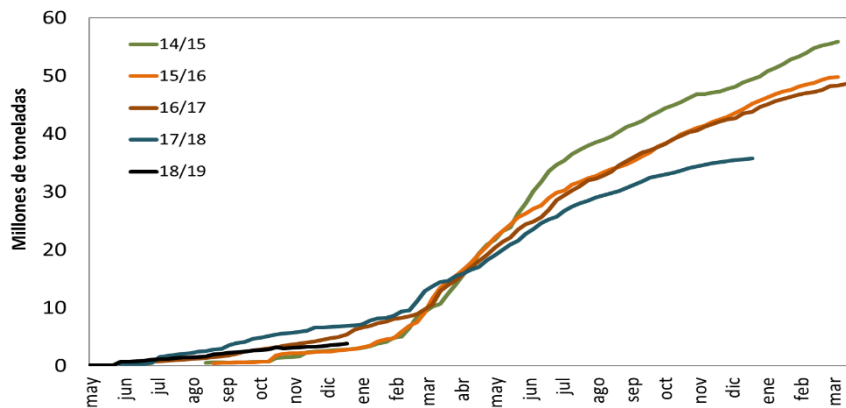

Resumen				
Campaña	Total Comprado	Total a fijar	Total fijado	% fijado/a fijar
2013/14	2.870	1.850	154	8%
2014/15	2.805	2.497	48	2%
2015/16	2.820	2.395	136	6%
2016/17	5.112	3.485	184	5%
2017/18	6.826	3.756	415	11%
2018/19	3.632	2.616	183	7%

Maíz

Las compras de maíz por parte de los sectores exportador e industrial, en lo que va de la campaña 2018/19, alcanzan un volumen de 5.4 MTn. concentradas, en su mayoría, en el sector externo.

Según el Panorama Agrícola Semanal, al 27 de diciembre la siembra del cereal para la campaña 2018/19 registra un avance de 73.0% sobre las 5.8 MHa. proyectadas.

Compras del sector exportador e industrial al 26-12-2018 en miles de toneladas

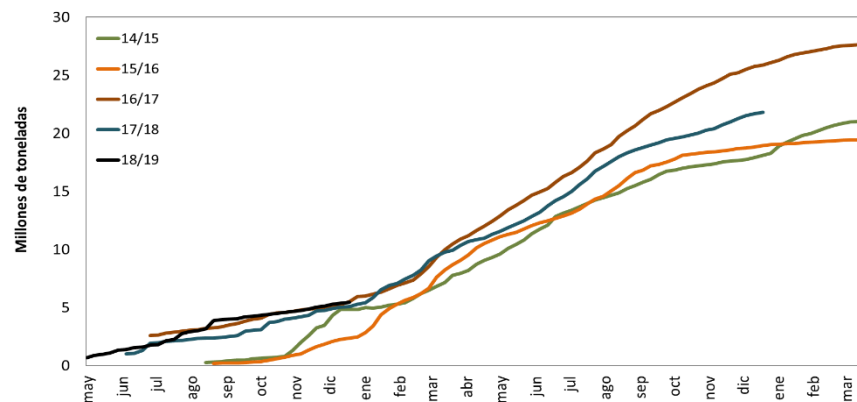

Resumen				
Campaña	Total Comprado	Total a fijar	Total fijado	% fijado/a fijar
2013/14	1.620	1.215	156	13%
2014/15	4.931	4.407	201	5%
2015/16	2.411	423	96	23%
2016/17	5.326	1.971	180	9%
2017/18	5.207	1.917	129	7%
2018/19	5.441	2.484	380	15%

Trigo

Las compras de trigo por parte de los sectores exportador e industrial, en lo que va de la campaña 2018/19, alcanzan un volumen de 9.9 MTn., con 8.8 y 1.1 MTn. para el sector exportador y el sector industrial, respectivamente.

Según el Panorama Agrícola Semanal, al 27 de diciembre, el progreso nacional de cosecha para la campaña 18/19 cubre el 82.1% del área implantada y la proyección de producción se redujo a 19 MTn.

Compras del sector exportador e industrial al 26-12-2018 en miles de toneladas

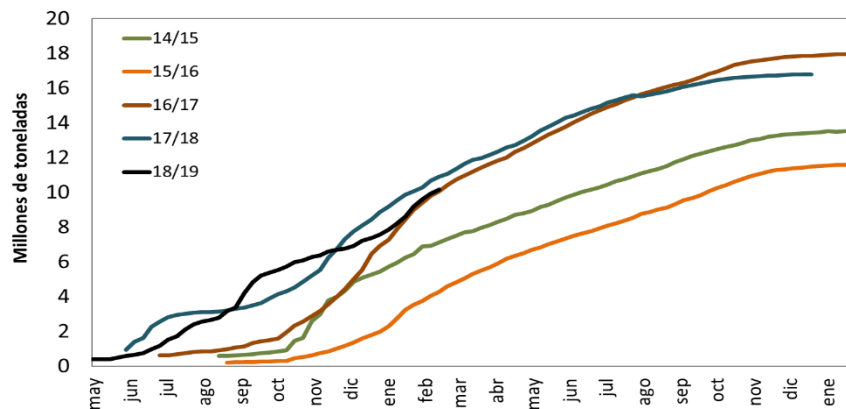

Campaña	Resumen			
	Total Comprado	Total a fijar	Total fijado	% fijado/a fijar
2013/14	2.080	456	112	25%
2014/15	5.223	1.689	235	14%
2015/16	1.765	324	79	25%
2016/17	6.045	1.179	215	18%
2017/18	8.093	1.565	227	15%
2018/19	9.924	1.530	407	27%

Girasol

Las compras de girasol por parte de los sectores exportador e industrial, en lo que va de la campaña 2018/19, alcanzan un volumen de 0.5 MTn., concentradas en su mayoría en el sector industrial.

Según el Panorama Agrícola Semanal, al 27 de diciembre, comenzó la cosecha de girasol cubriendo el 7.9% de las 1.9 MHa. proyectadas para la campaña 18/19.

Compras del sector exportador e industrial al 26-12-2018 en miles de toneladas

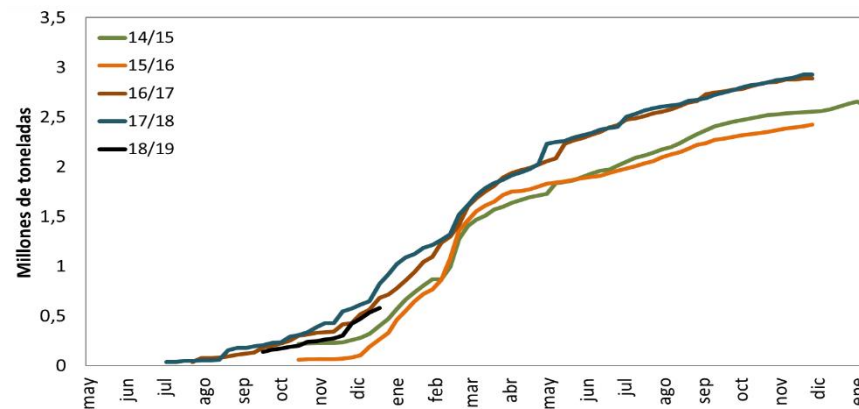

Resumen				
Campaña	Total Comprado	Total a fijar	Total fijado	% fijado/a fijar
2013/14	221	96	1	-
2014/15	350	83	8	10%
2015/16	260	128	24	19%
2016/17	618	238	14	6%
2017/18	646	222	43	19%
2018/19	532	385	12	3%

Cebada

Las compras de cebada por parte de los sectores exportador e industrial, en lo que va de la campaña 2018/19, alcanzan un volumen de 1889 mil toneladas, de las cuales 1622 mil se concentran en el sector exportador y, las 267 mil restantes, en el sector industrial.

Por su parte, las compras de cebada forrajera por parte del sector exportador ascienden a 1194 mil toneladas.

Compras del sector exportador e industrial al 26-12-2018 en miles de toneladas

Resumen - Campaña 2018-19			
Compras totales	Compras del sector exportador		Compras del sector industrial (26/12/2018)
	Cebada Forrajera	Cebada Cervecera	Cebada Cervecera
1.889	1.194	428	267

Resumen - Campaña 2018-19 (para exportación)		
Total a fijar	Total fijado	% fijado/a fijar
65	37	58%

Cebada cervecera

Las compras por parte de los sectores exportador e industrial, en lo que va de la campaña 2018/19, alcanzan un volumen de 0.7 MTn. de las cuales 0.4 se concentran en el sector exportador y las 0.3 restantes corresponden al sector industrial.

Compras del sector exportador e industrial al 26-12-2018 en miles de toneladas

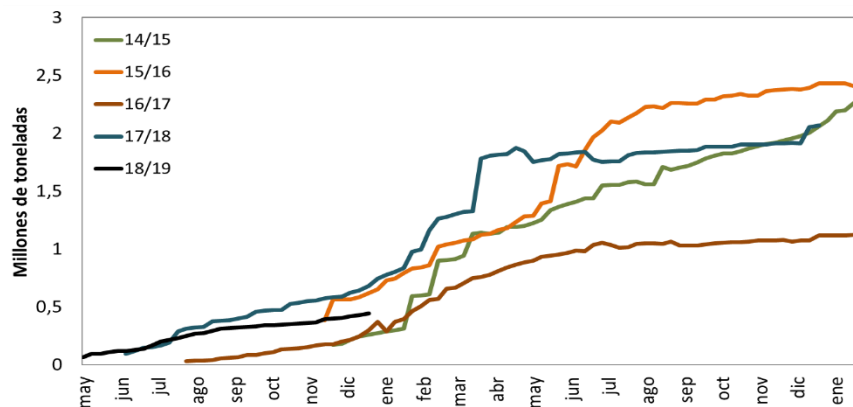

Resumen				
Campaña	Total Comprado	Total a fijar	Total fijado	% fijado/a fijar
2013/14	273	71	9	13%
2014/15	453	94	36	-
2015/16	210	291	84	29%
2016/17	287	165	51	31%
2017/18	643	128	25	19%
2018/19	695	122	61	50%

Campaña 2017/18

Las compras por parte de los sectores exportador e industrial al 26 de diciembre de 2018 de soja, maíz, trigo y sorgo resultan inferiores al volumen comercializado al mismo momento del año para la campaña precedente. Por su parte, las compras de girasol y cebada cervecera se ubican en niveles similares al período anterior.

Para los seis principales cultivos, se alcanza un total comprado de 83.5 MTn., valor inferior en 13.9 MTn. a las 97.4 MTn. registradas para la campaña 2016/17 al mismo momento del año.

Compras del sector exportador e industrial al 26-12-2018 en miles de toneladas

Campaña	Soja	Maíz	Trigo	Girasol	Cebada cerv.	Sorgo	Total
2012/13	40.343	19.150	8.767	2.555	921	1.702	73.438
2013/14	41.962	24.072	7.769	2.212	2.174	1.363	79.553
2014/15	49.387	18.095	13.409	2.601	1.093	758	85.342
2015/16	44.736	18.880	11.449	2.467	1.381	431	79.344
2016/17	43.477	30.719	17.840	2.899	1.788	675	97.398
2017/18	35.586	25.887	16.788	2.933	2.052	260	83.505

Fuente: Elaboración propia en base a Dirección de Mercados Agroalimentarios, MinAgri.

Campaña 2017/18 - Diciembre

La comercialización de granos por parte de los sectores exportador e industrial al último dato de diciembre de 2018 se incrementó en 1.8 MTn. con respecto al mes pasado para el total de los cultivos de la campaña 2017/18. Este valor es 1.2 MTn. inferior a la variación que se observó en el mismo período del año pasado para la campaña 2016/17, y se encuentra en niveles similares al promedio de las tres campañas anteriores.

El maíz y la soja son los cultivos con la mayor suba, ubicados en 0.9 y 0.6 MTn. más comercializadas en el último mes, respectivamente.

Variación mensual de las compras del sector exportador e industrial al 26-12-2018 en miles de toneladas

Campaña	Soja	Maíz	Trigo	Girasol	Cebada cerv.	Sorgo	Total
2012/13	1.427	-3.531	51	45	-999	-77	-3.084
2013/14	2.477	5.581	174	39	1.309	243	9.822
2014/15	2.255	-3.897	213	59	-824	8	-2.187
2015/16	2.247	-3.331	179	59	-994	-30	-1.872
2016/17	1.782	1.019	182	26	-3	16	3.022
2017/18	625	948	79	35	141	3	1.831

Fuente: Elaboración propia en base a Dirección de Mercados Agroalimentarios, MinAgri.